



Mese di

GIUGNO 2018

P
O
L
E
N
T
A

e

C
I
A
C
C
O
L
E

con la Collaborazione di :

Basso Simonetta

Costantini Tatiana

Emanuela Leso

Francesca Zamboni

Antonella Ferrarese

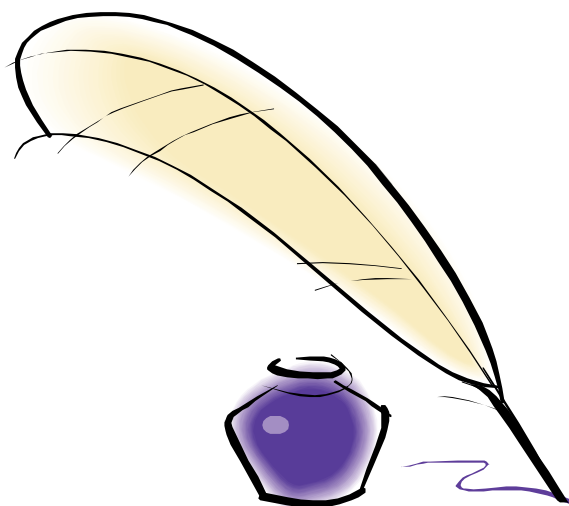

IN QUESTO NUMERO TROVERETE:



- Compleanni di Giugno:
Auguri a....
- Ricorrenze di Giugno
- Filastrocche e poesie di
Giugno
- Arrivederci al prossimo mese

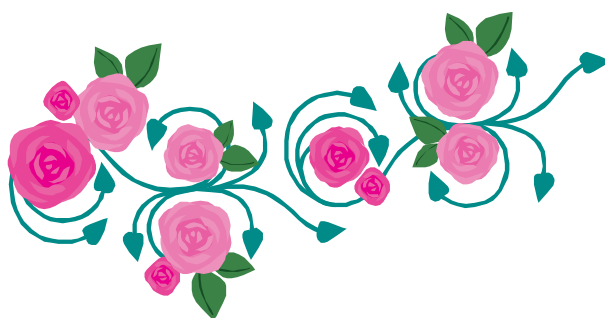

Compleanni Giugno

ROMERA ANNA	03/06/1929
VINCO LINA	07/06/1929
RUMATI CLARA	08/06/1936
OTTOBONI NORMA	11/06/1930
TOFFALINI ANTONIETTA	12/06/1930
ZANDONA' TERESA	12/06/1939
MORINI ANTONELLA	13/06/1940
CAVAGNA RENZA	16/06/1931
SPADA ADRIANA	23/06/1931
MORANDINI NORMA	24/06/1925
BIANCHI DOSOLINA	25/06/1919
ROSSI PIETRO	28/06/1941
DALGAL ZITA	30/06/1925

Ricorrenze di GIUGNO:

2 Giugno:

“Festa della Repubblica”

3 Giugno:

“Corpus Domini”

7 Giugno

Visita ragazzi di 3° Media Scuola

“Moro di Villafranca”

9 Giugno:

“Fine della scuola”

13 Giugno:

“S. Antonio da Padova

14 Giugno:

Festa dei Compleanni

21 Giugno:

Inizia l'estate

29 Giugno:

SS. Pietro e Paolo Apostoli

Patroni di Villafranca



CORPUS DOMINI

La festa più importante, dal punto di vista strettamente religioso, è quella del “Corpus Domini”, in quanto essa non porta in processione solenne una statua, ma addirittura il Corpo di Cristo contenuto, secondo il nostro credo, nell’Ostia che il sacerdote consacra durante la S. messa.

Questa tradizione fu istituita nel 1264 per celebrare il miracolo di Bolsena. L’elemento più caratteristico della tradizione è dato dallo sfoggio di piante e fiori con cui si adornano le vie e le piazze ove passa la processione.

Il corteo parte dalla chiesa e percorre tutte le vie principali del paese.

Finestre e balconi delle case un tempo venivano addobbati con tovaglie, lenzuola e copriletti, che scendevano come cascate, in accurati drappaggi. Sui davanzali e sulle soglie si mettevano dei vasi e dei fiori. Per l’occasione venivano lavate e stirate con cura le tuniche dei chierichetti. Le bambine indossavano l’abito della Prima Comunione, o una tunica bianca. Si preparava una scatola rivestita di bianco, dentro la quale si mettevano petali di rose da spargere durante la processione.

E voi che ricordi avete di questa festa religiosa?

“Il grano è maturo”



Estate astronomica. Nell'emisfero boreale la stagione copre l'arco di tempo che va dal solstizio di **giugno** (20-21 giugno) all'equinozio di settembre (22-23 settembre) occupando in totale 92 giorni.. In Italia, tradizionalmente, l'**estate** inizia il **21 giugno**.

SS. Pietro e Paolo Apostoli

Antica Fiera dei Santi Pietro e Paolo. L'avvenimento clou di Villafranca di Verona è sicuramente la Fiera di S.Pietro di **fine giugno**.

Per una settimana Villafranca diventa un polo di attrazione non solo per il Veronese ma anche per le vicine province di Brescia e Mantova. Una Fiera che affonda le proprie radici addirittura all'epoca della Serenissima. Le prime notizie certe di questa rassegna risalgono al 1714.

In quell'anno al tradizionale mercato del mercoledì mattina, venne aggiunta anche la sagra in occasione del 29 giugno, festa dei patroni SS. Pietro e Paolo. Si trattava di un grande mercato in occasione di una festa religiosa, concesso per superare il grave periodo di crisi. La Fiera nel corso degli anni si è evoluta, perdendo la caratteristica iniziale di mercato del bestiame e diventando una rassegna di prodotti commerciali, artigianali e industriali. Il tutto condito con spettacoli, manifestazioni culturali e sportive, luna-park e fuochi artificiali.

Filastrocca di GIUGNO:

Le ciliege maturano a Giugno
ne mangiamo un bel pugno
finalmente la scuola finisce
ed ogni bambino gioisce.

Poesia sull'ESTATE

“ I DONI ”

di Angelo Silvio Novaro

E l'estate vien cantando,
vien cantando alla tua porta.
Sai tu dirmi che ti porta?
Un cestel di bionde pesche
vellutate, appena tocche,
e ciliegie lustre e fresche,
ben divise a mazzi e a ciocche.

GIUGNO

LA FRUTTA



Fragole



Cilegie



Susine



Nespole



Pesche



Albicocche

LA VERDURA e I LEGUMI



Zucchine



Carote



Cipole



Lattuga



Peperoni



Cetrioli



Melanzane



Sedano



Fave



Piselli



Rucola



Fagioli

FRUTTA DI STAGIONE

Albicocche, ciliegie, fragole (anche le **fragoline di bosco**), mirtilli, lamponi, pesche, prugne, susine e more di gelso. Con una tale abbondanza di frutta a giugno possiamo mettere da parte per un po' le mele e le pere, che infatti in questo periodo vanno un po' a riposo (la natura è meravigliosa con le sue compensazioni!). Quando in tavola ci sono le pesche, le albicocche, i mirtilli e le fragoline di bosco cosa si può chiedere ancora? Giusto un po' di limone, che guarda caso a giugno è di stagione. E non dimentichiamo le **more di gelso**, un frutto meraviglioso tutto da riscoprire.



**ARRIVEDERCI
AL
PROSSIMO
NUMERO!!!**